

RELACIÓN DE OBRAS E INVERSIONES. SELECCIÓN GRÁFICA.

ZONA SALIDA PISTAS

Abril 2022. Acondicionamiento de la zona de salida a pistas para minimizar los inconvenientes que se producían en días de lluvia. Se ha creado un sistema de recogida de aguas a través de cuatro pozos interconectados que en el caso que se llenaran vertería el agua, mediante un sistema de bombas, hacia el pasillo de las pistas 3 a 13. Quedan pendientes los trabajos de rehabilitación y pintura de la fachada del club y de los muros que dan a las pistas 9 y 14, trabajos que se ya se están realizando y que finalizarán en fechas próximas.



OBRAS ZONA DUCHAS VESTUARIO MASCULINO

Abril 2022. Se ha procedido a cambiar todo el alicatado, se han cambiado todos componentes (jaboneras, dispensadores, colgadores...), se ha instalado un sistema de extracción de aire y se han colocado pulsadores que deberían permitir un ahorro significativo de agua



VALLADO PARKING

Abril 2022. Se ha reformado la zona del parking del club donde se ubica la plaza destinada a personas con movilidad reducida. Se han ampliado los espacios y se ha instalado una nueva valla.



CAMARAS SEGURIDAD

Marzo 2022. Se ha reformado la zona del parking del club donde se ubica la plaza destinada a personas con movilidad reducida. Se han ampliado los espacios y se ha instalado una nueva valla.



NUEVOS BANCOS EN LAS PISTAS DE TENIS

Marzo 2022. Seguimos con el cambio de los bancos en todas las pistas de tenis, ya tenemos listas las pistas 21,22,23, 24 y 25. A principios del año 2022 cambiaremos los bancos de las cuatro pistas que faltan.



PLANTA FOTOVOLTAICA

Marzo 2022. En 2020 se inició . Desde el club seguimos apostando por la eficiencia energética y el consumo responsable obteniéndose, además, un ahorro en el coste de nuestros suministros.

Se ha realizado una importante inversión en una planta fotovoltaica en el tejado de nuestro edificio social. Se han instalado 46 placas de autoconsumo con compensación de excedentes con una potencia total de 25 Kw. Con esta instalación esperamos conseguir un ahorro energético en torno al 20% anual.



PUERTAS TAQUILLAS VESTUARIO FEMENINO

Marzo 2022. Se ha procedido al cambio de todas las puertas de las taquillas del vestuario femenino. Durante el año 2022 está previsto cambiar las del vestuario masculino.



REHABILITACIÓN ACCESO PARKING

Marzo 2022. Se han realizado obras de mejora en el acceso al parking desde la C-31. Estas mejoras han consistido en el cambio del cartel corporativo, cambio de vallado y rehabilitación del jardín de entrada. En el primer trimestre de 2022 está previsto habilitar tres nuevas plazas de parking.



ELEVACIÓN PASILLO PISTAS 3 A 13

Febrero 2022. Se acometió una mejora solicitada por nuestros socios en el acceso al club desde el parking Garigot. Se ha procedido a elevar el pasillo de la zona izquierda de las pistas de tenis para minimizar los problemas derivados de la acumulación de agua en periodos de lluvia. Además, se ha instalado iluminación para facilitar el tránsito en horario nocturno. Durante el primer semestre de 2022 está previsto realizar la misma mejora en el pasillo derecho.



REHABILITACIÓN VESTUARIO FEMENINO

Enero 2022. Se ha realizado una importante reforma del vestuario femenino que ha consistido en el cambio de todo el pavimento y la rehabilitación de techos. La obra culminará con el cambio de puertas de taquillas previstas para fechas próximas.



REFORMA PISTA DE TENIS NÚMERO 3

Enero 2022. Se ha realizado una reforma en profundidad de la pista de tenis 3. Se han retirado más de cinco mil kg de tierra, se han arreglado pendientes para mejorar la evacuación de agua y se han cambiado todas las líneas.



NUEVO SISTEMA ALARMAS Y CÁMARAS DE SEGURIDAD

Diciembre 2021. Se ha apostado por mejorar la seguridad del club con la instalación de nuevas cámaras de seguridad con una mejor resolución y un sistema de grabación más eficiente, a la vez que se ha instalado un nuevo sistema de alarma y detección.



CAMBIO LÍNEAS PISTAS DE TENIS

Enero a diciembre 2021. En 2020 se inició un programa para ir sustituyendo paulatinamente todas las líneas de pistas de tenis de tierra batida. Las nuevas líneas de pvc son más resistentes y permiten ir cambiando tramos cortos defectuosos en el futuro de forma más rápida y eficaz. Hasta este momento se han cambiado líneas en las pistas 7-9-10-11-14-15-16-17-21-22-23-24-25.



REFORMA SALA DE JUEGO

Diciembre 2021. Como complemento a la reforma de la sala de juego interior (nuevo pavimento, pintura general, adquisición de nuevo mobiliario), se han realizado una serie de mejoras en la sala de juego exterior consistentes en la instalación de una puerta de acceso con la zona interior, iluminación independiente y la colocación de dos estufas de butano para mejorar la confortabilidad del espacio. Con esta sala se pretende minimizar los efectos de las restricciones derivadas del COVID.



AIRBIKE GIMNASIO OUTDOOR

Noviembre de 2021. Como complemento al material instalado en el gym-outdoor se procedió a la adquisición de una bicicleta Assault-bike.



AMPLIACIÓN ESPACIO ENTRENAMIENTO ACADEMIAS

Noviembre de 2021. Ante el aumento el aumento de alumnos de la escuela de tenis y pádel y para evitar aglomeraciones en el gimnasio, se ha apostado por ampliar el espacio destinado al entrenamiento físico funcional.



REHABILITACIÓN OFICINA ESCUELA DE PÁDEL

Octubre de 2021. Se ha procedido a rehabilitar la actual oficina de la escuela de pádel. Se han pintado paredes, se ha instalado un nuevo suelo y se han actualizado las diversas instalaciones técnicas de la misma



AMPLIACIÓN ESPACIO ENTRENAMIENTO PERSONAL

Octubre de 2021. Ante el aumento de demanda de servicios de entrenamiento personal de alto rendimiento y salud se ha apostado por ampliar el espacio destinado a este servicio. Actualmente este servicio se realiza a través de un convenio de externalización del mismo con Peak Performance.



REHABILITACIÓN PARCIAL RECEPCIÓN

Septiembre de 2021. Anticipando una obra más ambiciosa prevista para fechas próximas, se procedió a rehabilitar el techo y el frontal de la recepción del club.



CERRAMIENTO ANEXO SALA DE JUEGO

Septiembre de 2021. Como alternativa y ampliación a la actual sala de juego se ha instalado un anexo para uso mixto. Esta sala no puede utilizarse en momentos de lluvia. Está previsto instalar algún tipo de estufas para permitir su uso en temporadas invernales.



INSTALACIÓN DE NUEVAS BARRERAS ACCESO PARKING

Septiembre de 2021. Ante los reiterados problemas que se venían produciendo con las barreras de acceso al parking del club, se procedió a cambiarlas instalando un sistema de control de acceso más moderno.



CAMBIO CÉSPED PISTA PÁDEL 3

Junio de 2021. Ante el deterioro que mostraba y tras haber pasado 7 años desde su instalación, se procedió al cambio de la moqueta de la pista de pádel número 3 para mejorar la confortabilidad.



INSTALACIÓN DE NUEVO VALLADO PISTAS PÁDEL 3 Y 4

Mayo de 2021. Cambio del vallado de simple torsión a vallado rígido. Con este cambio se reducen intervenciones de mantenimiento, aumenta la seguridad de los usuarios y mejora la sensación de juego.



CAMBIO GRESITE VASO PISCINA

Mayo de 2021. Tras varios veranos en los que se detectaban pérdidas de piezas del gresite, se acometió una importante reforma del vaso y de parte de la corona de la piscina.



PATÍN MANTENIMIENTO PISTAS

Abril de 2021. Tras la adquisición de un primer patín en 2018, y tras el buen rendimiento del mismo, se decidió apostar por un segundo vehículo para el equipo de mantenimiento del club.



PASILLO ACCESO A PARKING GARIGOT

Abril de 2021. Como alternativa a los tradicionales problemas del parking interno del club y gracias a un acuerdo con el Ajuntament de Castelldefels, se instaló un acceso directo al parking situado frente al Colegio Garigot.



MEZCLADOR AGUA CALIENTE

Marzo de 2021. Ante algunos problemas de suministro de agua caliente aparecidos en las duchas de los vestuarios, se instaló un mezclador de agua que eliminó los problemas detectados.



MAQUINA REMO GIMNASIO OUTDOOR

Marzo de 2021. Como complemento al material instalado en el gym-outdoor se procedió a la adquisición de una máquina de remo



TOLDO TERRAZA

Febrero de 2021. Tras una tormenta que provocó la rotura de uno de los toldos de la terraza, se procedió a cambiarlo.



ALJIBES DESAGÜE FINAL PASILLOS PISTAS TENIS

Febrero de 2021. La ubicación, en una cota tan baja, siempre ha supuesto un problema cuando llueve en el club. Se apostó por instalar unos aljibes que recogieran el agua que habitualmente se queda depositada en los pasillos de acceso a las pistas de tenis para intentar reducir el problema.



REHABILITACIÓN OFICINA ESCUELA DE TENIS.

Noviembre de 2020. Tras el incendio que destruyó gran parte de la oficina de la escuela de tenis, se decidió acometer una rehabilitación de la misma que se concluyó con éxito. El incendio obligó a adquirir de nuevo todos los equipos informáticos, el mobiliario y a la puesta en marcha de nuevas instalaciones técnicas de aire acondicionado y electricidad.



NUEVO GIMNASIO OUTDOOR

Septiembre de 2020. La llegada de la pandemia brindó la oportunidad al club de instalar un nuevo espacio exterior para la actividad fitness. Este espacio fue equipado con una estructura metálica, con diverso material funcional, casetas para guardarlo, moquetas de césped artificial y suelo técnico.



AIRE ACONDICIONADO VESTUARIO FEMENINO

Mayo de 2020. Como apuesta por la eficiencia energética y para mejorar la confortabilidad, se procedió a cambiar las máquinas de aire acondicionado instaladas en el vestuario femenino.



CAMBIO CÉSPED PISTA PÁDEL 9

Mayo de 2020. Un movimiento de tierras provocó que el césped de esta pista de pádel tuviera una grieta que dificultaba el juego en ella. Tras una vida de cinco años, se acometió el cambio de la misma



NUEVA FOTOCOPIADORA

Mayo de 2020. Tras cinco años de un uso relativamente intenso, se decidió cambiar la fotocopidora de uso para el equipo de administración y recepción del club.



NUEVO EQUIPO MÚSICA

Abril de 2020. Para mejorar la calidad del sonido de las clases dirigidas de la sala 2 y ante el deterioro del anterior equipo, se procedió a cambiarlo



NUEVO EQUIPO DEA

Abril de 2020. Se ha instalado un nuevo equipo DEA con mejores prestaciones que el que hasta ese momento teníamos disponible en el club.



CAMBIO PAVIMENTO VESTUARIO MASCULINO

Marzo de 2020. Tras el desgaste sufrido en el pavimento de pvc instalado en 2003 en el vestuario masculino del club, se procedió a cambiarlo por un cerámico que permite una mejor limpieza y durabilidad.

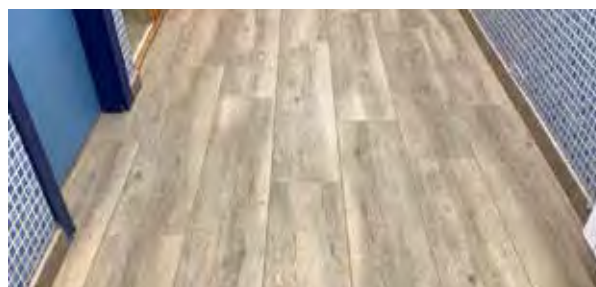

CINTA CORRER GIMNASIO

Enero de 2020. Como complemento a la maquinaria actualmente disponible en el gimnasio, se adquirió una cinta de correr de última tecnología que permitía, entre otras cosas, el uso de la misma sin conexión a la corriente eléctrica.



MAQUINA AIRE ACONDICIONADO RECEPCIÓN

Julio 2020. Se ha procedido a sustituir la máquina de aire acondicionado de los despachos de administración. La que existía tenía un uso defectuoso y se ha apostado por una nueva máquina más eficiente que mejore el consumo energético.



CASETA MAQUINARIA MANTENIMIENTO

Junio 2020. Construcción de caseta para maquinaria de mantenimiento y anexo para material de escuela de pádel. Con esta construcción se obtiene espacio para guardar diversa maquinaria de mantenimiento de pistas que hasta este momento quedaba a la intemperie. Tras la creación de nuevas plazas en el parking, se eliminó el cuarto de material para la escuela de pádel el cual se ha trasladado a un anexo creado en este espacio.



TOLDOS

Junio 2020. Se ha procedido a la instalación de unos nuevos toldos que, de forma provisional, sustituyan los que estaban deteriorados. Se está proyectando una solución definitiva ya que el actual sistema es obsoleto



ESCALERA ACCESO GIMNASIO EXTERIOR

Junio de 2020. Se ha procedido a reformar la escalera de acceso al gimnasio exterior para mejorar la seguridad y estética de la misma.

